

Natura 2000 planer

Forslag til
Natura 2000-plan 2009-2015

Vadehavet
Natura 2000-område nr. 89

Delplan for:
Fuglebeskyttelsesområde F51
Ribe Holme og enge ved Ribe Å og Kongeåen



Oplæg om Natura 2000 planer. Ribe 22. Marts 2011

**Specialkonsulent Heidi Buur Holbeck,
Videncentret for landbrug**

Processen er i gang og kan ikke rulles tilbage!

Forvent derfor ikke, at det er noget, der går over

Tag udgangspunkt i, at Natura 2000 planerne er noget, der fremover vil have betydning for jeres produktion

Natura 2000 planerne har juridisk ophæng i EU's fuglebeskyttelsesdirektivet og Habitatdirektivet



Natura 2000 - overblik

- 246 planer
- Meget konkrete og specifikke tiltag
- Ikke kun fokus på eksisterende naturarealer.
- Inddrager også dyrkningsjord
- Generelle administrative retningslinjer er en central del af planen (primært ammoniak-deposition)
- Administrative retningslinjer er uden erstatning!!
- Indsatsen i første planperiode skal ske via frivillige aftaler
- Virkemidler: Miljøordninger

Hvorfor interessere sig for Natura 2000 planerne?

- Der er jo kun tale om frivillige aftaler.....
- MEN målsætningerne er bindende!
- Målsætningerne er ikke tidsfastsatte, men myndighederne skal agere herefter i deres administration.

Natura 2000-planlægning

- Målet er at opnå ”gunstig bevaringsstatus” for de arter og naturtyper som er en del af udpegningsgrundlaget
- Alle myndigheder skal tage hensyn til Natura 2000-planlægningen i forbindelse med anden planlægning

Grundlaget for beskyttelsen

Udpegningsgrundlag for Fuglebeskyttelsesområde nr. 51

Ribe Holme og enge ved Ribe Å og Kongeåen

Ynglefugle:	Rørdrum Hvid stork Rørhøg Blå kærhøg Hedehøg Engsnarre	Plettet rørvagtel Klyde Brushane Mosehornugle Blåhals
Trækfugle:	Kortnæbet gås	Hjejle

Arter og naturtyper, som der skal gøres en særlig indsats for jvf. Natura 2000 planen, skal være en del af udpegningsgrundlaget

Målet er at opnå ”Gunstig bevaringsstatus”

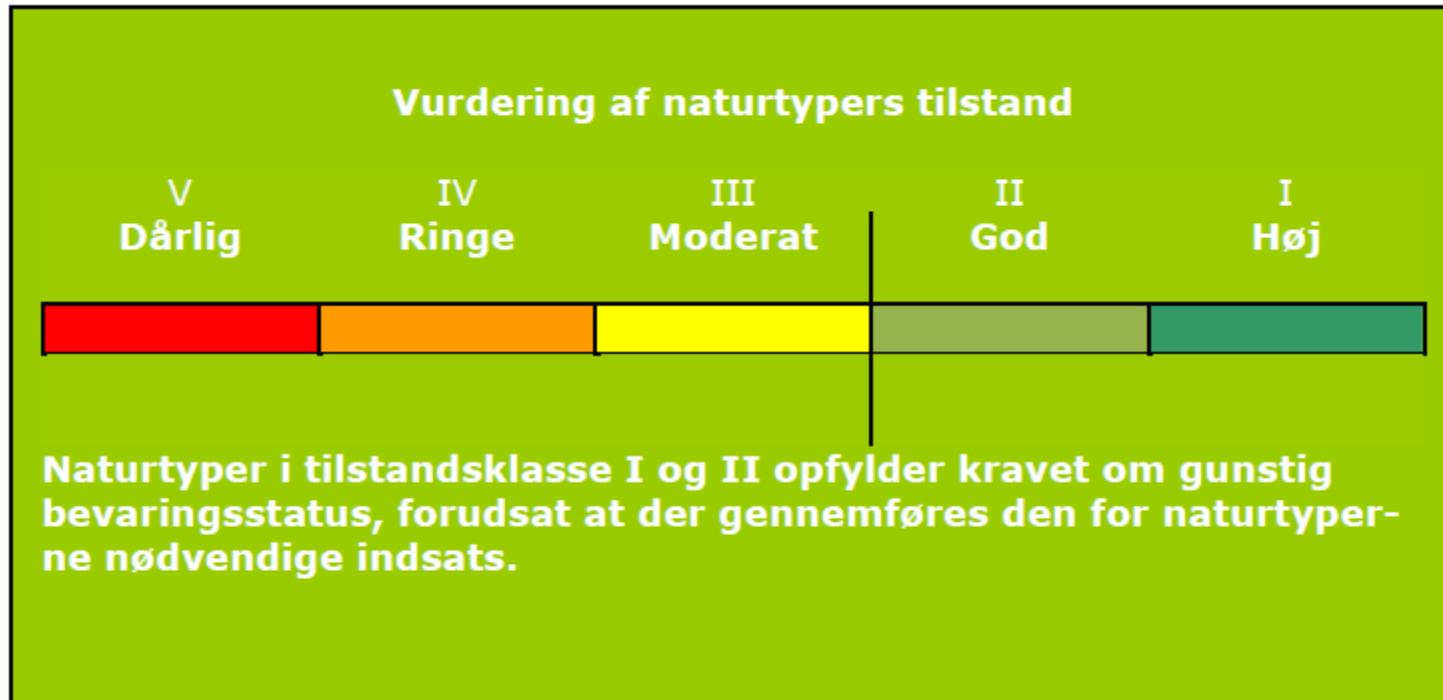

Figur 3. Tilstandsklasser for naturtyper.

Indsatsprogrammet – eksempel fra plan 89

Indsatser efter Sigtelinje 4. Der skal gøres en særlig indsats for naturtyper og arter, hvis biogeografiske status er i fare for at blive alvorligt forringet i 1. planperiode

"For ynglende hvid stork forbedres hydrologien (hævet, naturlig vandstand) på 400 ha enge og andre lavbundsområder i de relevante marskområder, og i tilknytning til dette areal retableres enge med ekstensiv drift og naturpleje på 500 ha. Desuden retableres et passende antal vandhuller".



Fordele i Natura 2000 områder

- Natura 2000 områder har højeste prioritet i miljøordningerne
- Lempede plantedækkekrav for EB i Natura 2000, hvis der er søgt EB i 2008, og der er en miljøordning på arealet
- Stor bevågenhed på, om ordningerne virker
- Nye projektordninger på vej – og flere vil sikkert komme til

Udfordring i høringsprocessen

- Natura 2000 planerne er ikke konkrete og stedsspecifikke
- Skyldes hensyn til kommunernes handlefrihed
- Derfor er der ikke angivet stedsspecifikke habitatnaturtyper og konkrete indsatser
- Det er derfor svært at genfinde, hvilke konkrete arealer indsatsen skal foregå på.
- Men planen bygger på konkrete vurderinger.
- Derfor er det relevant at genfinde, hvilke specifikke arealer indsatsen omhandler.
- Se på kort!

Indsatsen omkring Natura 2000 planerne kræver overblik og lokalt kendskab – derfor er det jer og jeres forening, der skal afgive hørings svar på de konkrete planer

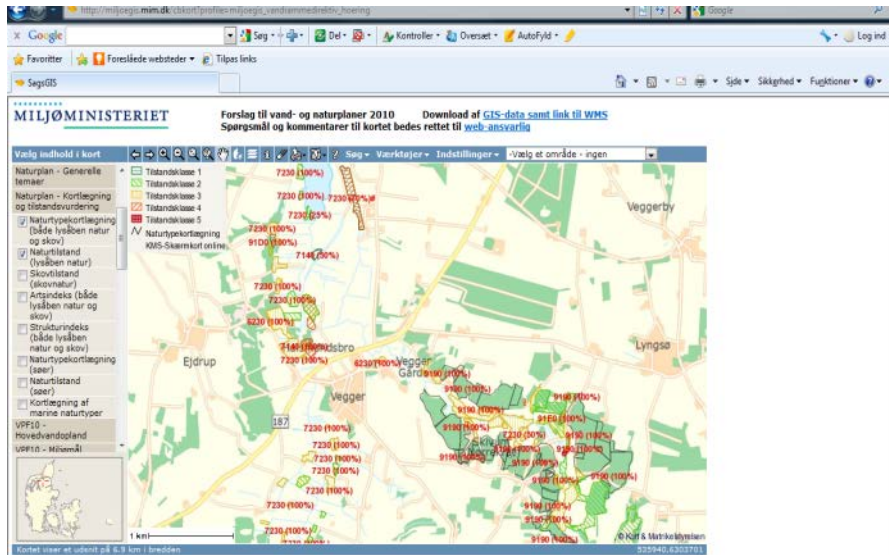

Vær også opmærksom på samspillet med Vandplanerne. Der kan være modstridende interesser.

Høringsprocessen: Forhold jer til mål og indsats

- Er målsætninger og indsatsprogram realistisk?
- Tjek på kortmaterialet. På kortene kan det også ses, om en udvidelse af naturarealer vil påvirke landbrugsarealer.
- Påvirkes landbrugsarealer?
- Hvem kan blive påvirket?
- Er en udvidelse af arealet overhovedet mulig?
- Er udvidelsen fagligt fornuftig?
- Hvor kan forøgelsen i naturarealerne ske?

Indsats i høringssvarene - målsætninger

- Er målsætningerne realistiske?
- Kan de opstillede mål reelt være med til at sikre den gunstige bevaringsstatus for arter og naturtyper?
- Hvordan er målsætningen beskrevet? For generelt? For konkret?
- Er målsætningen fastsat på baggrund af det rette udpegningsgrundlag?

Inddragelse af omdriftsjord

- Fremgår det af målsætningen eller indsatsprogrammet, at der skal inddrages landbrugsjord for at opfylde målene i planerne?
- I så fald bør dette vurderes i forhold til konsekvenserne, herunder de økonomiske ved inddragelse af omdriftsarealer.
- Hvordan skal inddragelsen kompenseres/finansieres?
- Er det faglige grundlag for inddragelse af omdriftsjord tilfredsstillende?

Baggrundsdata

- Er de data, der ligger til grund for målsætningerne og indsatsprogrammet retvisende?
- Der er flere eksempler på, at data er gamle og ikke opdaterede.
- Tilstanden og trusselsbilledet skal være realistisk beskrevet, og evt. naturforvaltnings- eller plejetiltag i områderne skal være taget med i planerne.
- Hvor der skal gøres en indsats, skal arter og naturtyper være til stede i områderne
- Hvis en art ikke findes i et område længere, bør det overvejes, om den helt skal tages ud af udpegningsgrundlaget.

Gældende lovgivning

- I flere planer er virkemidler anført som ”gældende lovgivning”
- F.eks.: ”reduktion af pesticidpåvirkning” som en indsats, hvor virkemidlet er ”gældende lovgivning”. Hvordan skal denne indsats søges gennemført og ud fra hvilket lovgivningsmæssigt grundlag?
- I dag findes der ikke regler, der varetager det pågældende område.
- Hvor der er uoverensstemmelse, bør det kommenteres. Skal vurderes i hver enkelt plan

Guideline til afgivelse af høringssvar

- På: <http://www.landbrugsinfo.dk/Miljoe/Natura-2000>

Indeholder:

- Vejledning til afgivelse af høringssvar
- Vurdering af konsekvenser for landbruget
- Vejledning til kortlæsning
- - og mange flere relevante oplysninger om processen med Natura 2000 planerne lige nu.
- Der kommer også en tjekliste!



Hvordan bidrager Videncentret og Landbrug & Fødevarer?

- **Giver hørings svar på de overordnede linjer**
- **Arbejder for at sikre gode og attraktive tilskudsordninger**
- **Og at minimere de administrative reguleringer og arbejde for økonomisk kompensation**



Overordnede betragtninger

- Skyldes nutidens krav fortidens forsømmelser fra statens side?
- Er paletten af virkemidler hensigtsmæssige og tilstrækkelige?
- Hvor frivillige er de frivillige virkemidler, når indsatsen via frivillige virkemidler bliver en del af både mål og indsats?
- Hvilket grundlag er målsætninger og indsatsprogrammet fastlagt på baggrund af?

Konklusion:

Natura 2000 planerne vil komme til at påvirke mange af jordbrugere i og omkring Natura 2000 områder

